

Brücke Hubertuskapelle

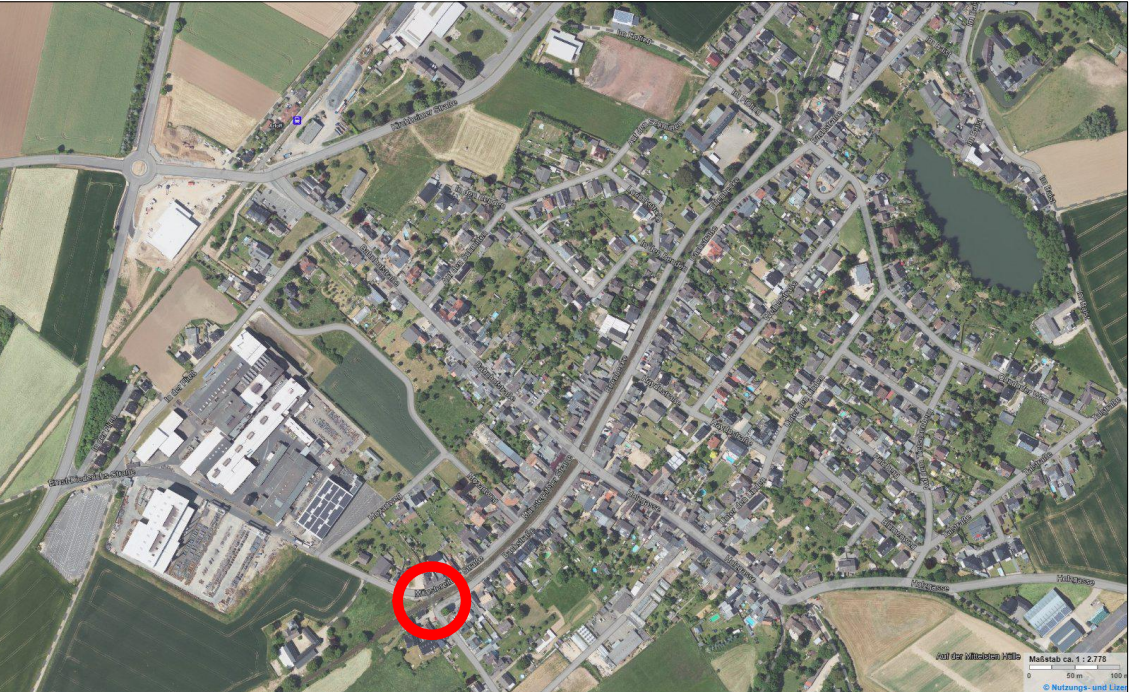
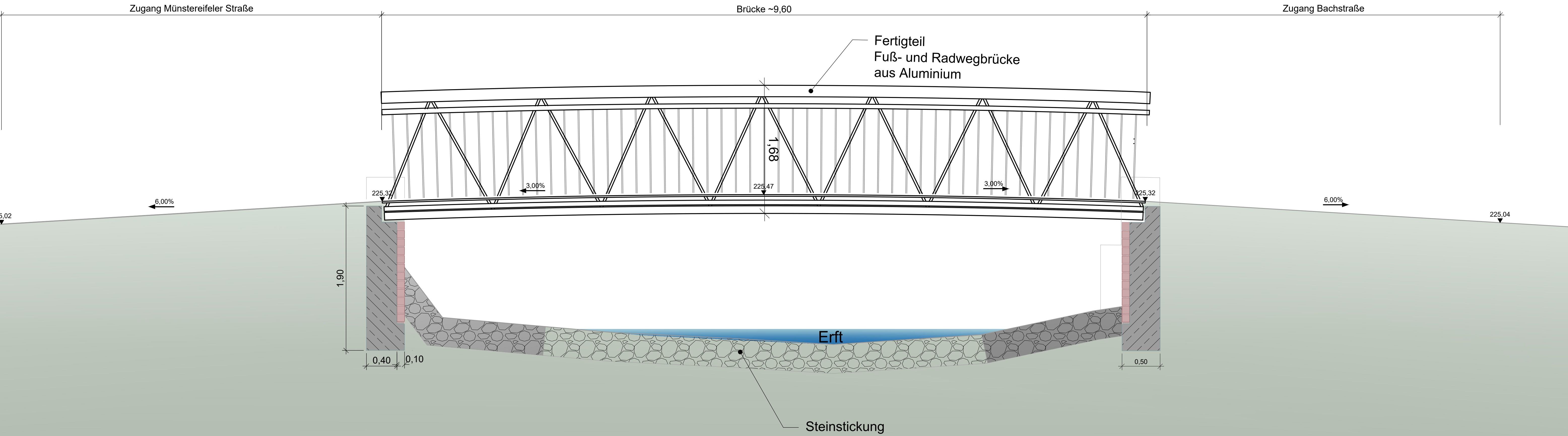

INGENIEURBERATUNG
LORENZ

GBH
BERATENDE INGENIEURE · INGENIEURKAMMER BAU NW

INGENIEURBÜRO FÜR
BAUWERKSERHALTUNG
INFRASTRUKTUR
TIEF- UND INGENIEURBAU
TRAGWERKSPLANUNG

Bauherr:
Stadt Bad Münstereifel

Ort:
Arloff

Projektbezeichnung:
Straßeninstandsetzung
Bachstraße

Planungsstufe: Ausführung		Planart: Schnitt	
Plannummer: A-03.2	Maßstab: 1:25	Bearbeitet: CL – 23.06.2025	Gezeichnet: MB – 23.06.2025
Projektnummer: 11-22-08	Plottedatum: 11.2.2026	Dateiname: A-03_QS_Brücken.dwg	

Planinhalt:
Brückenbau an
Schulzentrum u. Hubertuskapelle

Geprüft:

IBL Ingenieurberatung Lorenz GmbH
Schonscheider Weg 40 - 42
53902 Bad Münstereifel-Nitterscheid

Telefon: +49 22 57 - 94 10 0
Fax: +49 22 57 - 94 10 33
E-Mail: Ing-Beratung-Lorenz@ibl-net.de

Dateipfad: P:\11\11-22-08\Lph 5_Ausführungsplanung\Bearbeitung\